



Hotel Alaska****

Posizione: l'hotel si trova in una posizione unica di Cortina. Tutti i servizi, dalla scuola sci a quella di alpinismo, dall'antica chiesa parrocchiale ai luoghi classici dello shopping, sono a portata di mano. L'hotel offre sistemazioni ampie e luminose con balconi privati ed un grande terrazzo-solarium panoramico da dove è possibile ammirare il superbo scenario delle Dolomiti. Gli impianti di risalita distano circa 200 mt.

Le camere: 92 ampie camere suddivise in monocali, bilocali e trilocali, molte delle quali con vista panoramica, arredate in tipico stile montano. Sono tutte dotate di minibar su richiesta (a pagamento), cassetta di sicurezza, telefono diretto e Tv.

Descrizione e servizi: A disposizione della clientela: ricevimento 24 ore, ascensori, bar, piano bar, internet wi-fi, deposito sci. Su richiesta, a pagamento: servizio lavanderia, parcheggio privato coperto (ad esaurimento posti, non prenotabile), escursioni. La struttura è anche dotata di una sala meeting fino a 40 posti. Sport ed animazione inclusi: piccola sala fitness, terrazza solarium, piano bar, miniclub 4/10 anni ad orari prestabiliti.

Ristorante: prima colazione a buffet, pranzo e cena con servizio al tavolo, menu a scelta e buffet di insalate. Non prevista cucina per celiaci.

Animali: ammessi di piccola taglia, su richiesta se muniti di propria cuccia/brandina. Supplemento da regolare in loco.

Soggiorni: da Sabato/Domenica, (dalle 16.00) a Sabato/Domenica (rilascio camere entro le ore 10.00) escluso periodo dal 23/12 al 30/12 e dal 30/12 al 06/01. Soggiorni week-end su richiesta.

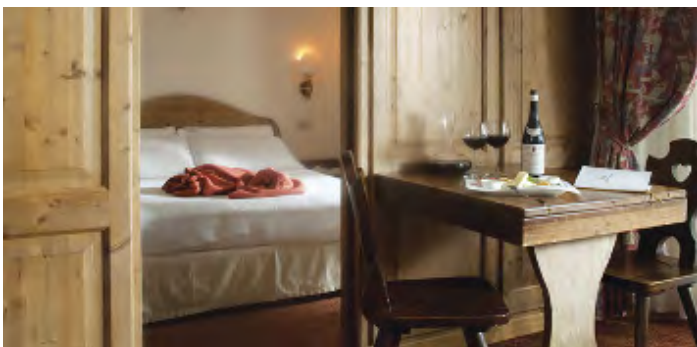
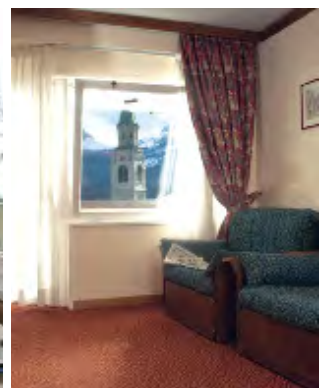

QUOTE INDIVIDUALI DI PARTECIPAZIONE IN EURO

| Periodi | Notti (*) | MEZZA PENSIONE - BEVANDE ESCLUSE | | RIDUZIONE LETTO AGGIUNTO (****) | | | |
|---------------|-----------|----------------------------------|---------------|---------------------------------|----------------------|-------------------|---------------------------|
| | | TARIFFA SMART (**) | TARIFFA BASE | 3/4° letto 2/8 anni | 3/4° letto 8/12 anni | 3/4° letto Adulti | Suppl. Doppia Uso Singola |
| 05/12 - 07/12 | 2 | 144 | 170 | GRATIS | 50% | 25% | 50% |
| 07/12 - 09/12 | 2 | 204 | 240 | 70% | 50% | 25% | 70% |
| 09/12 - 23/12 | 1 min 2 | 72 (a notte) | 85 (a notte) | GRATIS | 50% | 25% | 50% |
| 23/12 - 30/12 | 7 | 1.008 | 1.190 | 50% | 50% | 25% | 70% |
| 30/12 - 06/01 | 7 | 1.365 | 1.610 | 50% | 50% | 25% | N.D. |
| 06/01 - 12/01 | 6 | 510 | 600 | 70% | 50% | 25% | 70% |
| 12/01 - 19/01 | 7 | 595 | 700 | 70% | 50% | 25% | 70% |
| 19/01 - 09/02 | 7 | 714 | 840 | 70% | 50% | 25% | 70% |
| 09/02 - 23/02 | 7 | 833 | 980 | 50% | 50% | 25% | 70% |
| 23/02 - 09/03 | 7 | 1.008 | 1.190 | 50% | 50% | 25% | 70% |
| 09/03 - 23/03 | 7 | 833 | 980 | 50% | 50% | 25% | 70% |
| 23/03 - 07/04 | 1 min 2 | 102 (a notte) | 120 (a notte) | 70% | 50% | 25% | 70% |

(**) TARIFFA "SMART": A DISPONIBILITÀ LIMITATA

(*) SU RICHIESTA. POSSIBILITÀ DI SOGGIORNI INFERIORI ALLA SETTIMANA (MINIMO 2 NOTTE).

(****) LETTO EXTRA PREVISTO IN DIVANO-LETTO

RIDUZIONI / SUPPLEMENTI:

- **Infant 0/2 anni:** gratuiti in culla propria;
- **Culla hotel:** se richiesta da segnalare alla prenotazione: supplemento Euro 16 al giorno, da regolare in loco;
- **Garage coperto:** su richiesta, se disponibile, da regolare in loco Euro 20 al giorno;
- **Animali:** ammessi di piccola/media taglia, da regolare in loco supplemento Euro 16 al giorno;
- **Cenone di Capodanno:** supplemento obbligatorio da pagare in loco Euro 140 a persona adulta, Euro 70 bambini 2/12 anni (bevande escluse).

TASSA COMUNALE DI SOGGIORNO:

ESCLUSA DALLE QUOTE, OBBLIGATORIA DA PAGARE IN LOCO CIRCA EURO 3,50 AL GIORNO A PERSONA.